寧波日報

印刷界的一聲春雷

寧波日報印刷廠

籌備經年即將開幕

歡迎各界印刷

因為有三大特點

美

任君採用 隨意體

特備大批新型……開幕期間賣日特廉

即日開始營業 定期招待各界

大華輪船 准二月……於上午……時 一直放溫州

浙江省第二區選舉事務所公告

遺失聲明作廢

浙江省東錢湖水利參事會苗圃啓事

牙科 大學牙醫博士 張甯生

潤資五萬元

郵報

聲明

張耀乘 普陀寺 財產 聲明

寧波市……律師公會

榮成快輪

新中和輪

袁衛生堂

虎頭膠

各種藥酒

袁大烈先生 行開幕典禮

溪戰事進入高潮

北平發表重要言

聯合……入戰

東北請願團代表決分批啓程來京

華北資金流滬 銀根鬆動

教部訂定補助大學經費

謀殺案……業已捕獲

……之精神……必須……
……中可能宣國……及……
……之利……共進……

保日益交惡 黑海預報兇兆

保願歸還希土各一島 [illegible]

[illegible]

安理會陷入僵局

[illegible]

The Interim Committee of the United Nations General Assembly known as the "Little Assembly" — tackles its work of political security questions and [illegible] Lake Success. Committee Chairman Luis Padilla Nervo of Mexico (center) looks over the agenda with (left to right) Vice-Chairman Fernand van Langenhove of Belgium, [illegible] Secretary-General Trygve Lie, Secretary Andrew Cordier and Iran's Nasrollah Entezam, Rapporteur.

[illegible]

冀東巡禮

繁華的唐山

[illegible]

破碎的灤縣

[illegible]

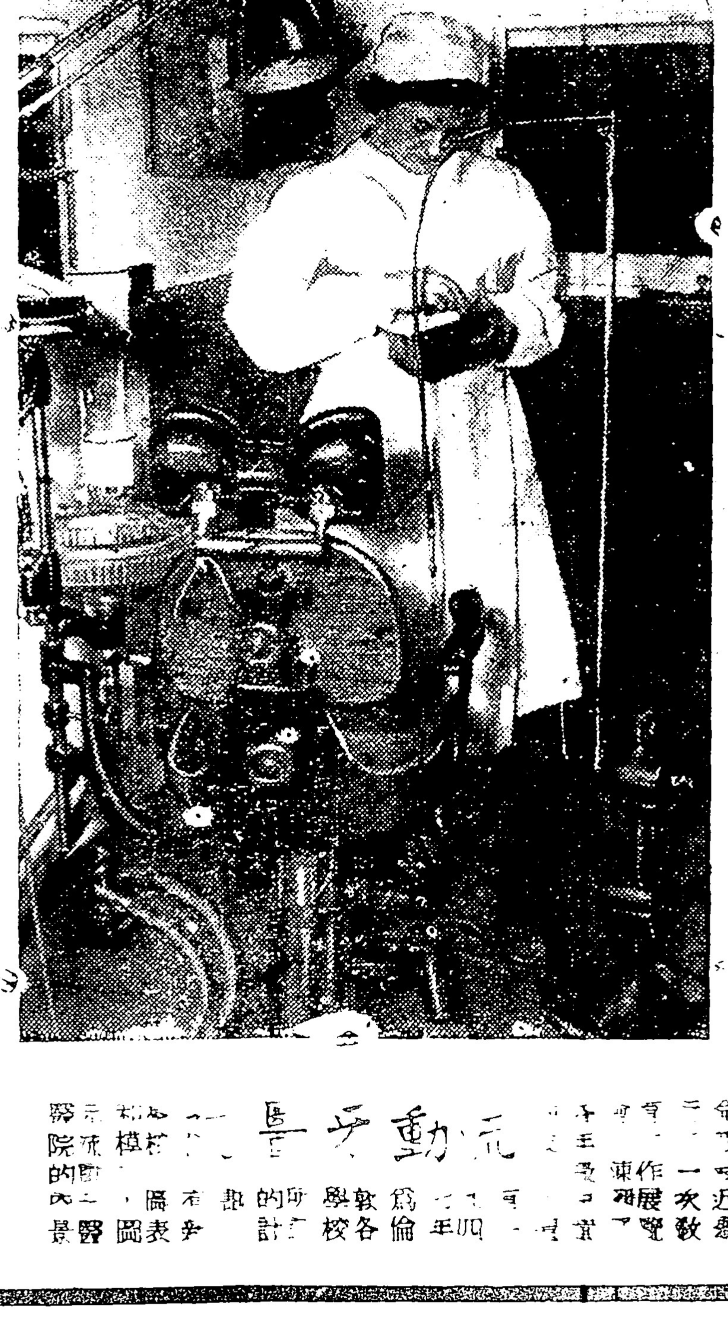

[illegible]

經濟

農貸計劃將加強 數額僅可能增加

估價標準

營利事業 ... 古價準票

錢業市場

美將向我提出計劃 協助穩定外匯市場

認定我國幣制 美方一致[illegible]

小菜市場

魚鮮平穩

小麥行情

價時定估 ... 價結過 ... 據...

太乙齋國藥號

本號特設 ...

春令補藥特別廉價

護防假冒

海〇觀頭鎮附近 家長遭匪徒劫殺

警方據報調查緝兇

家西股匪圖與徐小三勾結

節約糧食消費

論旅客急病

交部局

被醫所誤身死

兩縣警隊 會同搜索匪踪

深得吾心，一輕鬆

多種維他命小牛肝精綜合劑

妙特靈

天然

大光明戲院

天昇城歹

遊龍戲鳳

天下第一橋

民光電影院

今日隆重獻映

迎春曲

生能諸後死足貺雖 不求勉 何辭

預購對號